

3 Anos de Garantia

Aplique de parede FALPERRA IP65 2W CREE

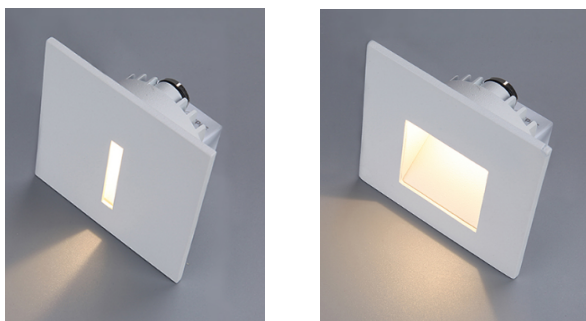

AcTEC



Driver Electronico IP65 ON-OFF AcTec
700mA 3V 4W Incluído.

Imagem técnica balizador:



Imagem técnica espelho:



Descrição

Balizador Encastrável de parede IP65 para uso interior e exterior. Classe de Proteção IEC 61140: Classe I.

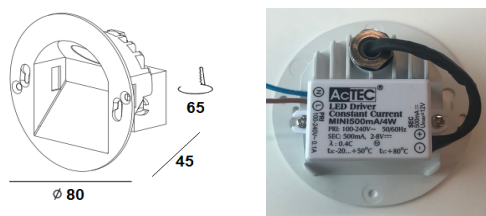
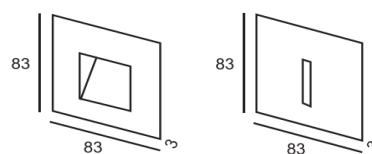
Corpo em alumínio com aplicação de pintura electrostática branca.

De fácil instalação, pois foi concebido para ser aplicado em qualquer caixa de aparelhagem funda (mínimo 50mm de profundidade para betão, tijolo ou pladur) - não incluída.

Fonte de Luz Led 2W CREE XPE - 2 com CRI > 80Ra, SDCM <= 3, com duas temperaturas de cor 2700K ou 4000K

Driver Electronico IP65 ON-OFF AcTec 700mA 3V 4W Incluído.

Possibilidade de aplicação de diferentes espelhos (quadrado ou linear - adquiridos à parte)

Características Técnicas

Produto:

Nome:	Falperra
Referencia Balizador:	5265000227 - 2700K 5265000240 4000K
Referencia Espelho:	5383110000 - Quadrado 5283010000 - Linha
Material/Cor:	Aluminio Branco
Dimensões:	D80 x P45
Furo:	Em caixa funda de aparelhagem

LED + Driver:

Potencia:	2W	
Temperatura de cor:	2700K	4000K
Lumens:	175Lm	196 Lm
Voltagem Driver:	700mA 3V 4W	
P.F.:	>0.8	
Numero de LEDS:	1 LED CREE XPE	
SDCM:	<=3	
CRI:	>80Ra	

3 Anos de Garantia

Aplique de parede FALPERRA IP65 2W CREE

Instruções de montagem

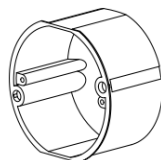
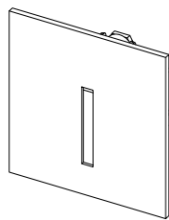
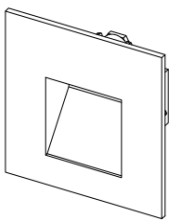
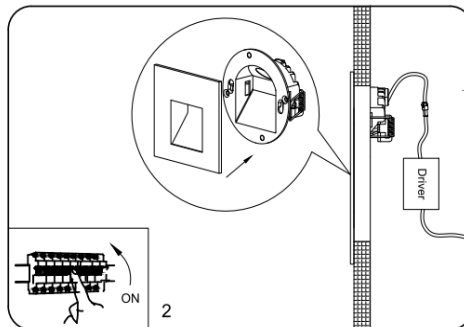
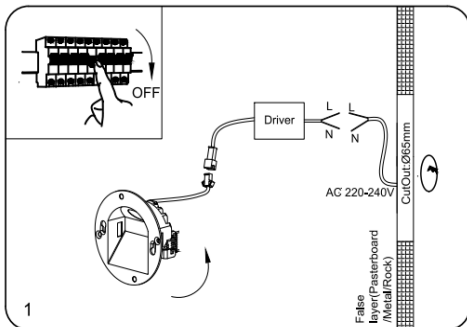
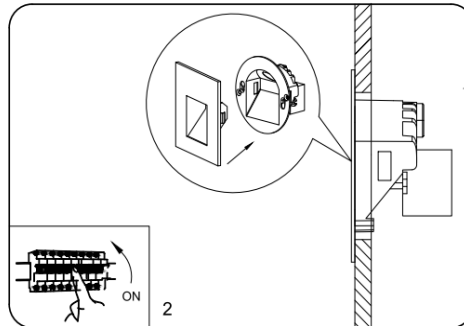
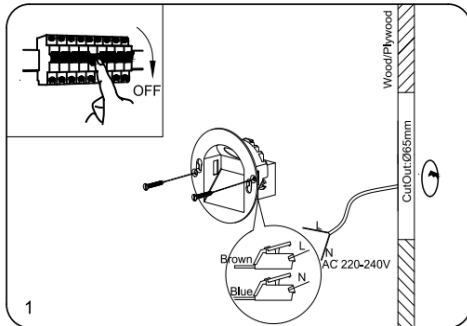
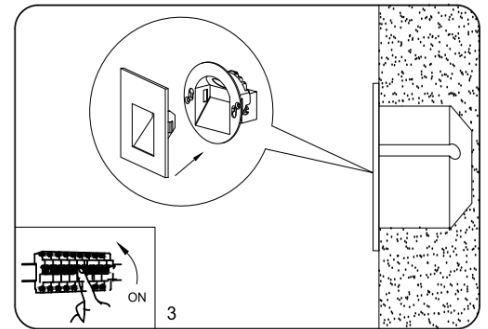
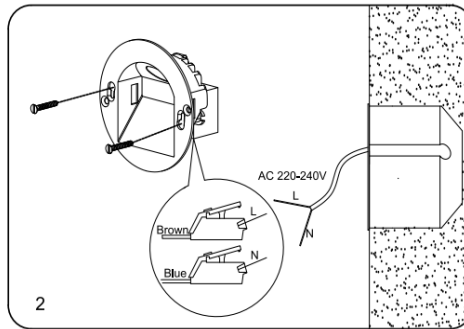
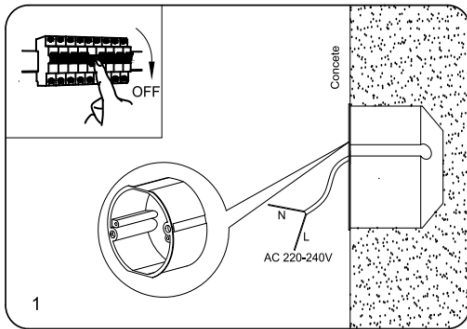

Embedded box
CutOut:Ø75mm

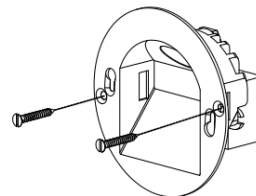

Wood/Plywood
CutOut:Ø65mm